

COMISSÃO PARITÁRIA

REABERTURA DE AMBULATÓRIO

Dezembro/2016



Projeto de Reestruturação dos Ambulatórios



- ✓ **Reestruturação dos ambulatórios ativos;**
- ✓ **Reabertura de ambulatórios encerrados;**
- ✓ **Ambulatório como porta de entrada não obrigatória;**
- ✓ **Redefinir equipes para programas de saúde e especialidades médicas;**
- ✓ **Garantir maior acolhimento e humanização nos atendimentos;**
- ✓ **Garantir acesso ao atendimento médico e de enfermagem;**
- ✓ **Otimizar recursos.**

Tanto para reabertura, quanto para reestruturação, considera:

- ✓ **Área de abrangência;**
- ✓ **Localização;**
- ✓ **Quantidade de beneficiários da área de abrangência;**
- ✓ **Quantidade de empregados da área de abrangência;**
- ✓ **Estrutura física;**
- ✓ **Ambulatórios encerrados;**
- ✓ **Especialidades equipe multidisciplinar: cardiologia, ortopedia, ginecologia, psiquiatria, nutricionista, psicologia, entre outras - conforme demanda local;**
- ✓ **Equipe para programas de saúde: Clínico geral, enfermagem, odontologia - conforme demanda local.**

- ✓ **Reduzir tempo de deslocamento;**
- ✓ **Proporcionar maior comodidade aos empregados;**
- ✓ **Acompanhar doentes crônicos;**
- ✓ **Acompanhar empregados com incidência de atestados;**
- ✓ **Não coparticipação nas consultas para o beneficiário;**
- ✓ **Atendimentos por demanda espontânea;**
- ✓ **Atendimentos por demanda programada (Programas de Saúde);**
- ✓ **Atendimentos de Saúde Ocupacional;**
- ✓ **Redução do consumo na rede credenciada.**

- ✓ **Regularizar (VISA local, CRM, CRO);**
- ✓ **Implantar sistema de Prontuário Eletrônico;**
- ✓ **Normatizar;**
- ✓ **Efetivar a utilização da capacidade instalada por meio de busca ativa e vínculo do beneficiário às equipes médicas e de enfermagem;**
- ✓ **Acompanhar indicadores.**



- ✓ **18 ativos**
- ✓ **Especialidades atualmente: cardiologia, ortopedia, ginecologia, psiquiatria, clínico geral, pediatria e enfermagem;**
- ✓ **Demanda espontânea e saúde ocupacional.**

Integração dos serviços de saúde



**Ambulatórios:
Porta de entrada**



Integração dos níveis assistencial

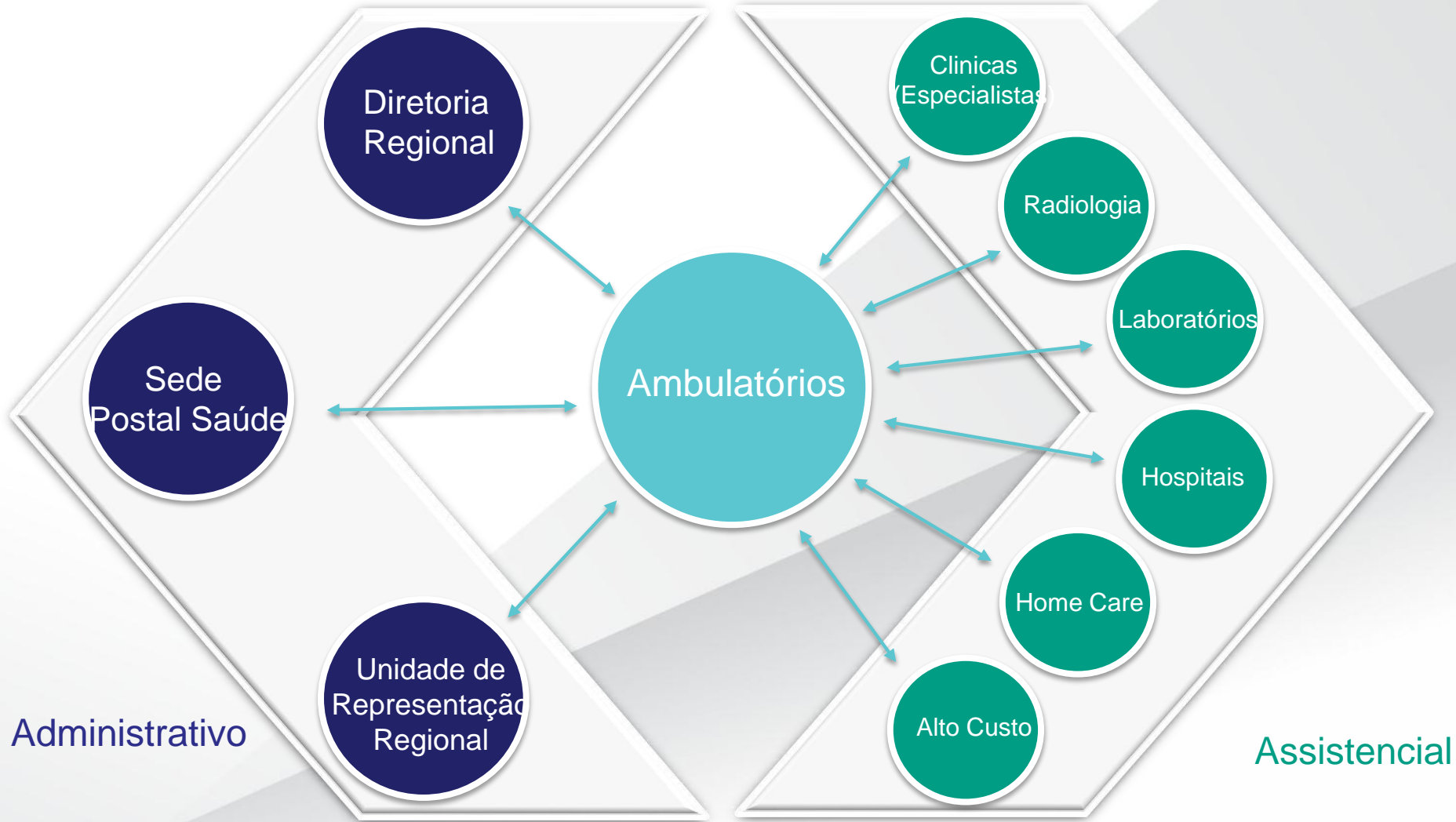

Modelo de Atenção Integral à Saúde



Família



Saúde



Trabalho



Lazer



OMS define saúde como “estado de completo bem-estar físico, mental e social, e não somente a ausência de enfermidade ou invalidez”.

Programas de saúde nos ambulatorios



Gerenciamento das principais doenças crônicas (Hipertensão, Diabetes, Dislipidemia e Obesidade)



Saúde Bucal

Indicadores

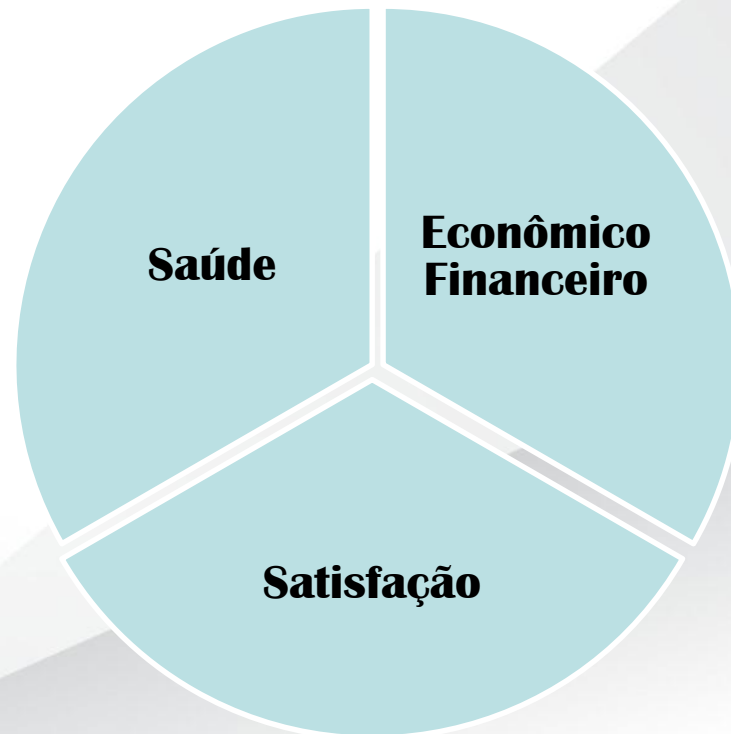

2017

2018

2019

- ✓ **Implantação gradativa;**
- ✓ **Definição de quantitativo e localização: a depender do estudo de avaliação e atendimento aos critérios estabelecidos.**